

CURRÍCULUM VITAE

¿QUIÉNES SOMOS?

CCA INGENIERÍA Y PLANEACIÓN SA DE CV

- Proporciona servicios a particulares, empresas e instituciones gubernamentales en los aspectos de consultoría en las áreas de **planeación y desarrollo urbano y regional, planeación de centros turísticos y portuarios, planes maestros y ordenamiento ecológico territorial**. Asimismo, desarrolla proyectos sectoriales en **movilidad, agua, drenaje y saneamiento, servicios públicos, equipamiento e infraestructura**.
- **Igualmente, Desarrolla y ejecuta proyectos y obras**, diseño urbano, arquitectura de paisaje, estructura vial, vivienda, naves industriales y equipamiento urbano (escuelas, auditorios, bibliotecas, centros de salud, deportivos, entre otros).

TRAYECTORIA

- **CCA Ingeniería y Planeación SA de CV**, antes **Carlos Corral y Asociados SC**, cuenta con más de 20 años de experiencia y su dirección general está a cargo del Mtro. Carlos Corral Serrano
- **Misión:** Proporcionar a nuestros clientes soluciones viables en tiempo y forma, así como factibles en costo-beneficio.
- **Visión:** Alcanzar el liderazgo en el desarrollo de proyectos integrales y sustentables.

DIRECTOR

GENERAL

MTRO. CARLOS CORRAL SERRANO

- Ingeniero, egresado de la Facultad de Ingeniería de la UNAM. Maestro en Ciencias con especialidad en Tecnología Ambiental por la Universidad de Greenwich, Reino Unido. Cuenta con estudios en Ordenamiento Ecológico Territorial y Gestión del Agua, por la Facultad de Ciencias de la UNAM y el ITAM, respectivamente.
- Su preparación académica le ha permitido participar la elaboración de programas municipales y regionales de desarrollo urbano y ordenamiento ecológico.
- Por otra parte, ha coordinado proyectos ejecutivos arquitectónicos y de ingeniería de gran escala. Destacando el desarrollo de la Regionalización Funcional (Mapa Digital México, INEGI) y actualmente es Director Ejecutivo de la Asociación Mexicana de Urbanistas, AC.

COORDINACIÓN DE PROYECTOS

- Responsable de la Elaboración y Ejecución de Proyectos de Infraestructura para el Conjunto Urbano Mixto Bosque Real Country Club, Huixquilucan, Estado de México / CILSA / **1998-2007**



BOSQUE REAL COUNTRY CLUB



ESTRUCTURA DE LA EMPRESA

- Está integrada por un equipo profesional de ingenieros, arquitectos y urbanistas altamente capacitados.



CARPETA

PROYECTOS
Y OBRAS

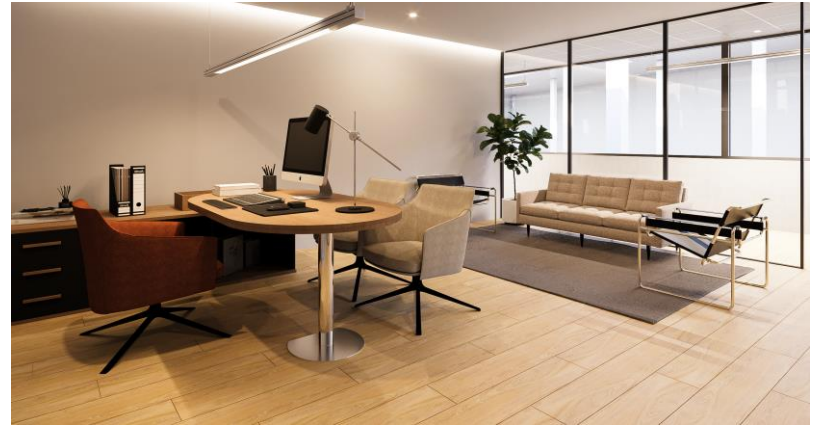
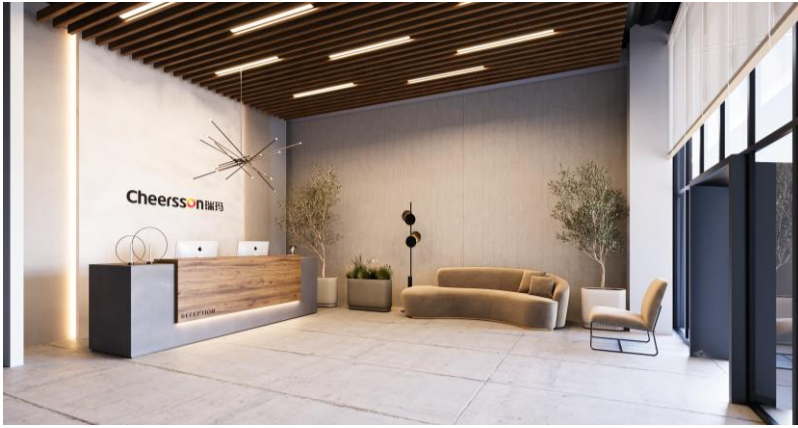

CHEERSSON

Proyecto para una nave industrial en Querétaro, para el armado y ensamble de equipos celulares.

Proyecto Ejecutivo de Arquitectura e Ingeniería

Diseño de Sucursal para Komatsu en Villahermosa, Tabasco y San Luis Potosí.



Proyecto Ejecutivo de Arquitectura e Ingeniería

- Ampliación de Sucursal para
Komatsu Querétaro, Querétaro.



SU®

PROYECTO EJECUTIVO ARQUITECTÓNICO Y DE INGENIERÍAS PARA APERTURA DE
SUCURSAL, VILLAHERMOSA, TABASCO

CCA

SU®

PROYECTO EJECUTIVO ARQUITECTÓNICO Y DE INGENIERÍAS PARA APERTURA DE
SUCURSAL, VILLAHERMOSA, TABASCO

CA



KOMATSU

KOMATSU®

PROYECTO EJECUTIVO ARQUITECTÓNICO Y DE INGENIERÍAS PARA APERTURA DE
SUCURSAL, VILLAHERMOSA, TABASCO

CA

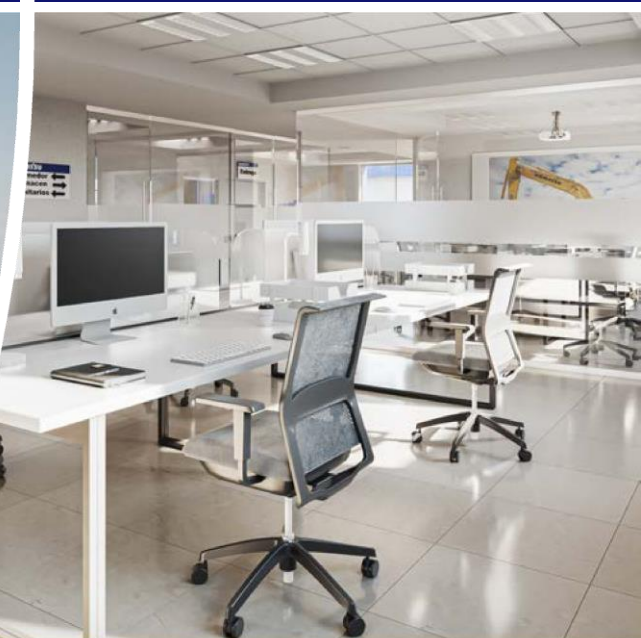

Otros proyectos de Ampliación y Mantenimiento

- Komatsu Monterrey
- Komatsu Lerma
- Komatsu Veracruz
- Komatsu Puebla



Proyecto de Ciclovía y Vialidad Av. Ignacio Beteta

Municipio de Teotihuacán, Estado de México

- Levantamiento Topográfico
- Estudio de Mecánica de Suelos
- Proyecto Ejecutivo de Terracerías
- Proyecto Ejecutivo de Drenaje Pluvial
- Proyecto de Electrificación de Luminarias
- Proyecto de Señalización Horizontal y Vertical
- Proyecto Arquitectónico y de Imagen Urbana



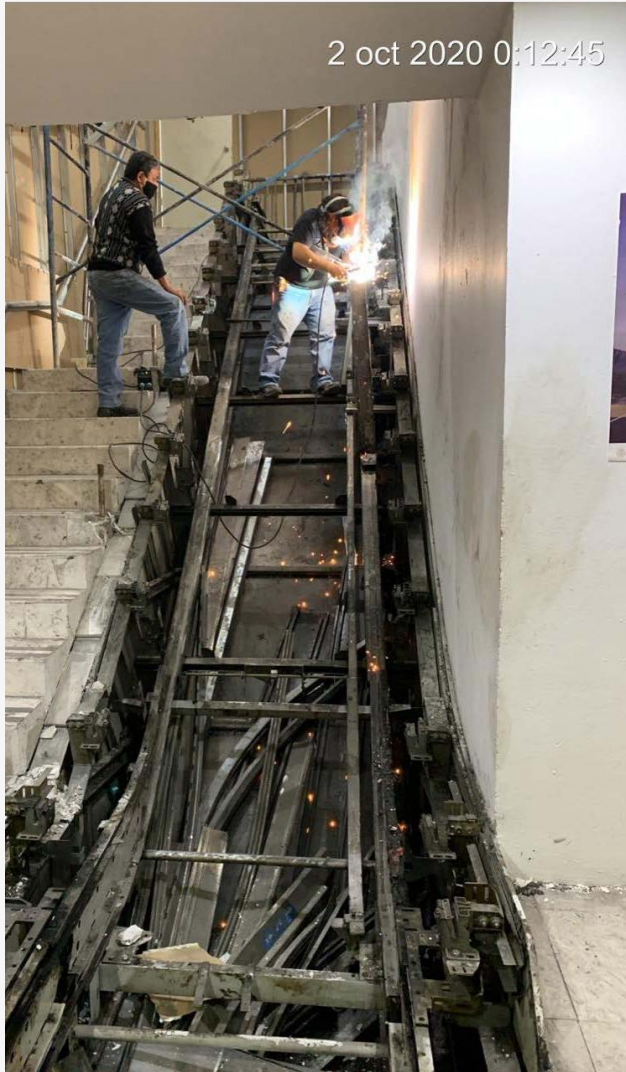

AEROLINEA	VUELO	DESTINO	HORA	PUERTA	OBSERVACION
volaris	VCI 806	CHRIJAHJA	19:04	G	DEPORADO
AA	1224	LOS ANGELES	19:04	G	A TIEMPO
volaris	VCI 806	CHRIJAHJA	19:04	G	DEPORADO
AA	1224	LOS ANGELES	19:04	G	A TIEMPO
volaris	VCI 806	CHRIJAHJA	19:04	G	DEPORADO
AA	1224	LOS ANGELES	19:04	G	A TIEMPO
AA	1224	LOS ANGELES	19:04	G	A TIEMPO
AA	1224	LOS ANGELES	19:04	G	A TIEMPO
volaris	VCI 806	CHRIJAHJA	19:04	G	DEPORADO
volaris	VCI 806	CHRIJAHJA	19:04	G	DEPORADO
AA	1224	LOS ANGELES	19:04	G	A TIEMPO

Aeropuerto Internacional “Benito Juárez” T1

- Proyecto y obras para la modernización, diseño y adecuación de los sistemas de visualización de información de vuelos (FIDS).
2021.
Cliente: Operación Total en Exteriores SA de CV.

- Mantenimiento electromecánico. Reemplazo de escaleras eléctricas y bandas para pasajeros en salas de abordar nacional e internacional 2020-2021

Cliente: Veolus SA de CV



CENTRO DE DISTRIBUCIÓN ÓPTIMA

- Reestructuración, adaptación y construcción de un centro de distribución y logística para ropa deportiva ÓPTIMA de grupo avante textil en periférico norte y Av. Lomas verdes, Naucalpan de Juárez /2019.
- Proyecto y obra de reforzamiento estructural
- Construcción y adecuación de la nave, incluyendo instalaciones especiales, oficinas, fachadas, etc.



CENTRO DE DISTRIBUCIÓN ÓPTIMA





TEMÍSTOCLES 340



- Proyecto Ejecutivo de departamentos de lujo ubicado en Temístocles 340, Col. Polanco, CDMX, 2020



Residencial Turia

- Proyecto Ejecutivo y de Ingenierías para un Conjunto Habitacional Residencial

- 2021 a la fecha

Cliente: Inmobiliaria VISA, SA de CV



Terraza Reforma 227

- Proyecto Ejecutivo del restaurante de Terraza Reforma 227, esquina con Río Amazonas Col. Cuauhtémoc, CDMX
 - Levantamiento y elaboración de planos de edificio existente de estacionamiento en Avenida Reforma para proyecto de Terraza.
- 2020



CLINICAS

- Proyectos ejecutivos y construcción de Unidades Médicas Familiares con capacidad de 15 consultorios c/u, para el Instituto Mexicano del Seguro Social (IMSS) en Mazatlán, Sin. y Zacatecas, Zac. 2015.

Cliente: Instituto Mexicano del Seguro Social (IMSS) en colaboración con la Universidad Autónoma de Nuevo León.



CLINICAS

- Proyectos ejecutivos y supervisión de construcción de las Unidades Médicas Familiares con Atención Médica Continua en Tonalá, Jal. y Corregidora, Qro. con capacidad para 10 +5 y consultorios y 6 + 3 consultorios respectivamente. 2016.

Cliente: Instituto Mexicano del Seguro Social (IMSS) en colaboración con la Universidad Autónoma de Nuevo León.



DEPORTIVO BICENTENARIO “MÉXICO NUEVO”

- Proyecto Ejecutivo Integral y Construcción del Deportivo

Cliente: Bicentenario, H.
Ayuntamiento de Atizapán de
Zaragoza, Estado de México / **2013**



Proyectos con Intervenciones Urbanas

- Proyecto de Rescate de Espacios Públicos NP007 Plaza Gral. Francisco Villa, Confluencia de la Av. División del Norte, Av. Universidad y Av. Cuauhtémoc, Col. del Valle, México D.F.

Cliente: Autoridad Del Espacio Público, SEDUVI / CBS Outdoor / 2012

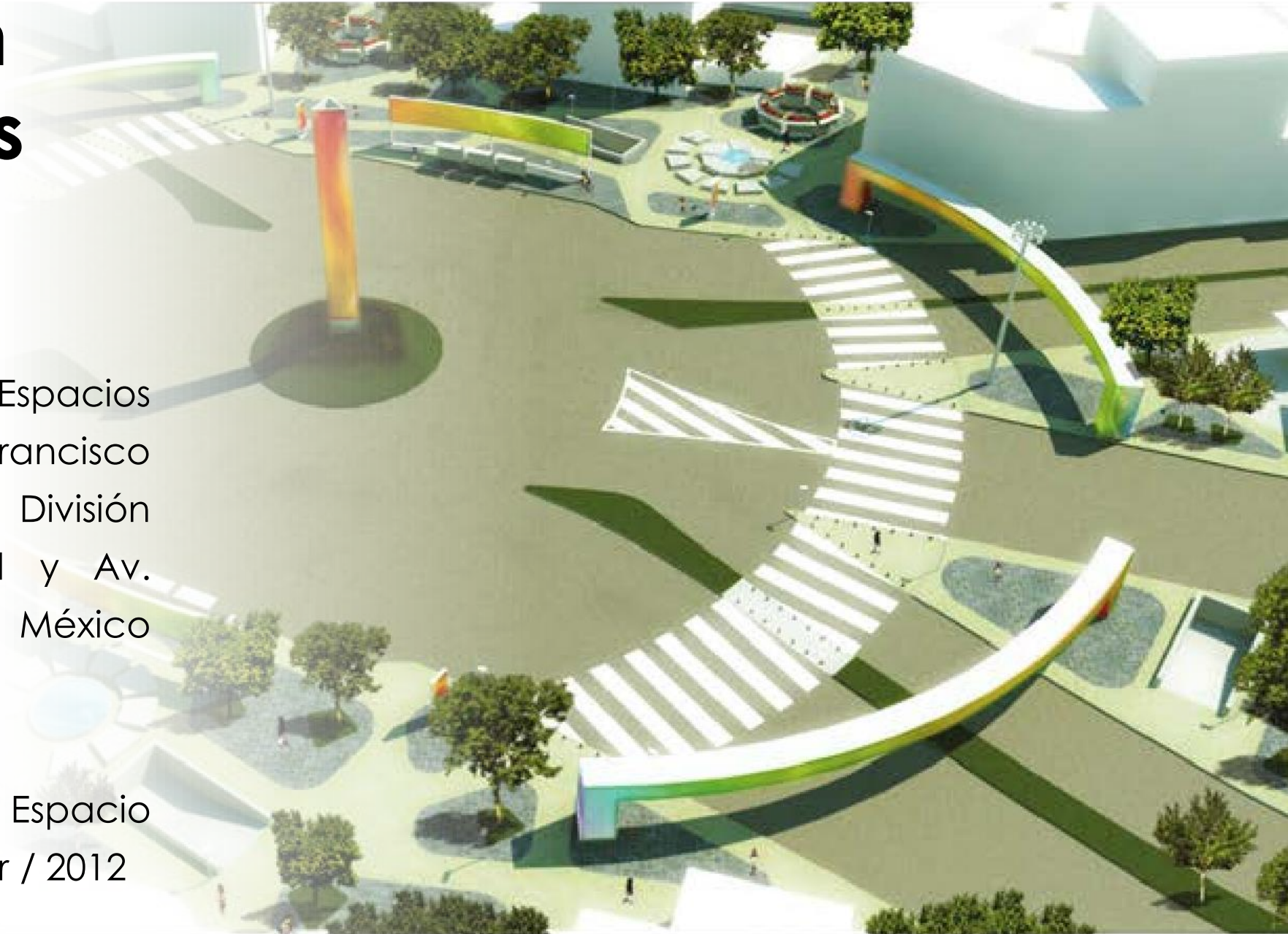

Proyectos de Diseño Urbano y Paisajístico

- Arquitectura del Paisaje de Vialidad en Avenidas Principales y Diseño de Equipamiento Urbano para Discapacitados en Bahías de Huatulco, Oaxaca

Cliente: FONATUR / 1997



Biblioteca de Ciencia y Tecnología del IPN

- Proyecto Ejecutivo y Dirección Arquitectónica de la Biblioteca Nacional de Ciencia y Tecnología del Instituto Politécnico Nacional, México, DF

Cliente: IPN / 1998



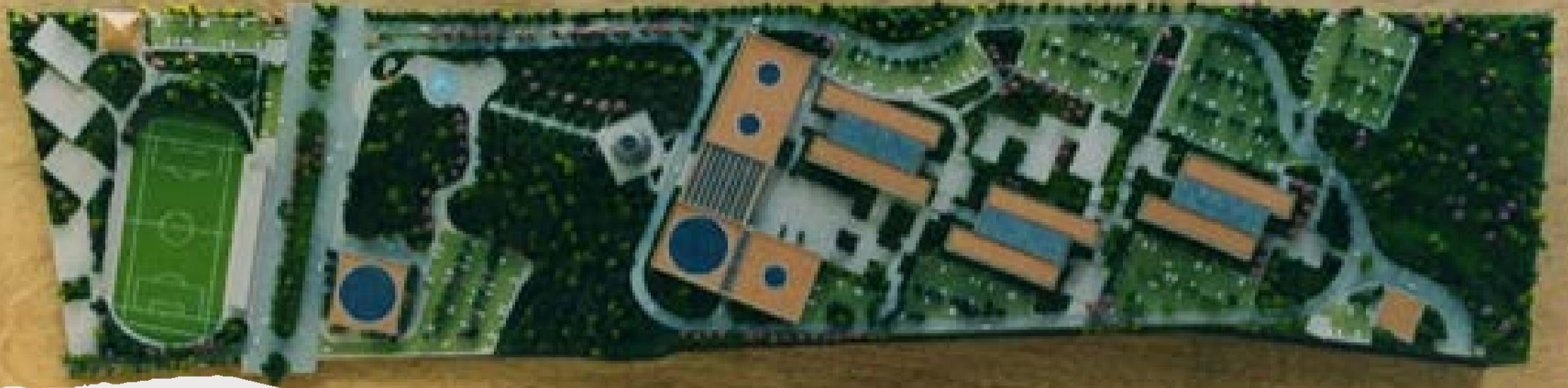

Diseño y Supervisión de Obra de Equipamiento Urbano

- Diseño e Ingeniería de Detalle del Auditorio de la Escuela Naval Militar, Antón Lizardo, Veracruz, Ver. Cliente: Secretaría de Marina / 1994
- Diseño de la Puerta de Acceso a Toluca y Regeneración Urbana de las vías laterales del Paseo Tollocan, Estado de México Cliente: Gobierno del Estado de México / 1994
- Anteproyecto de Diseño Urbano y Arquitectónico de la Universidad Marista de México, Tlalpan, Distrito Federal Cliente: CUM / 1994



Parque Ecológico

- Diseño e Ingeniería Urbana del Parque Ecológico, Deportivo y Cultural Felipe Villanueva, Tecamac, Edo. de México

Cliente: Gobierno del Estado de México
/ 1994

7°. Regimiento de Artillería Almoloya de Juárez

- Diseño del 7o. Regimiento de Artillería de la XXII Zona Militar en Almoloya, Estado de México.

Cliente: SDN-Gobierno del Estado de México/1997



7º. Regimiento de Artillería en Almoloya de Juárez

- Diseño del 7o. Regimiento de Artillería de la XXII Zona Militar en Almoloya, Estado de México.

Cliente: SDN-Gobierno del Estado de México / 1997

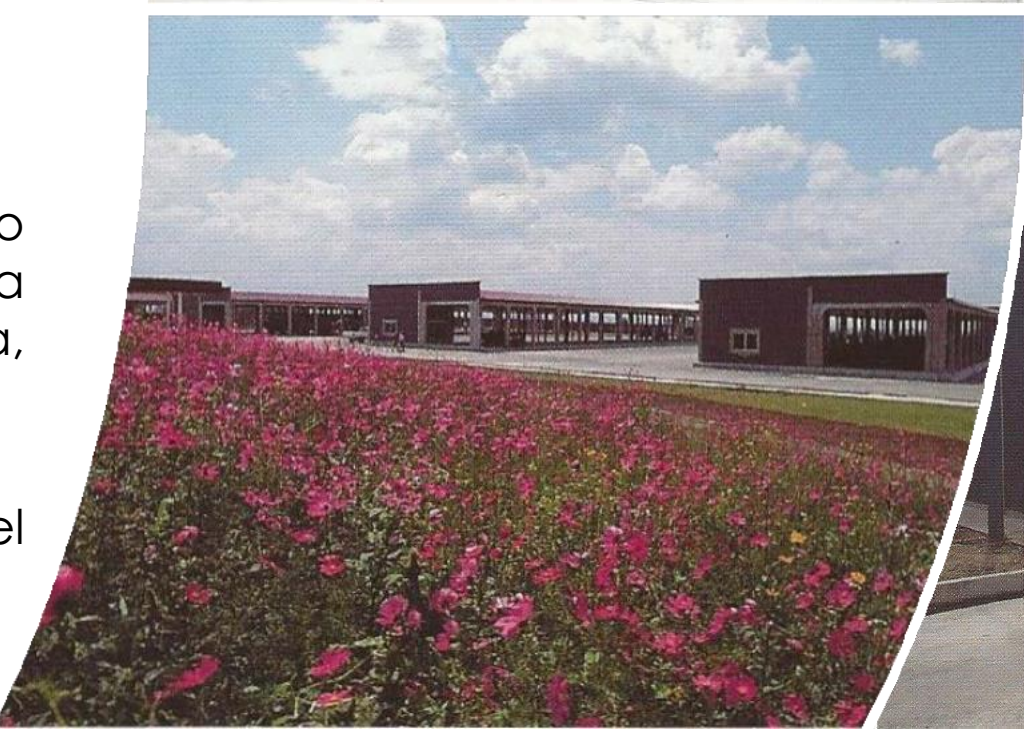
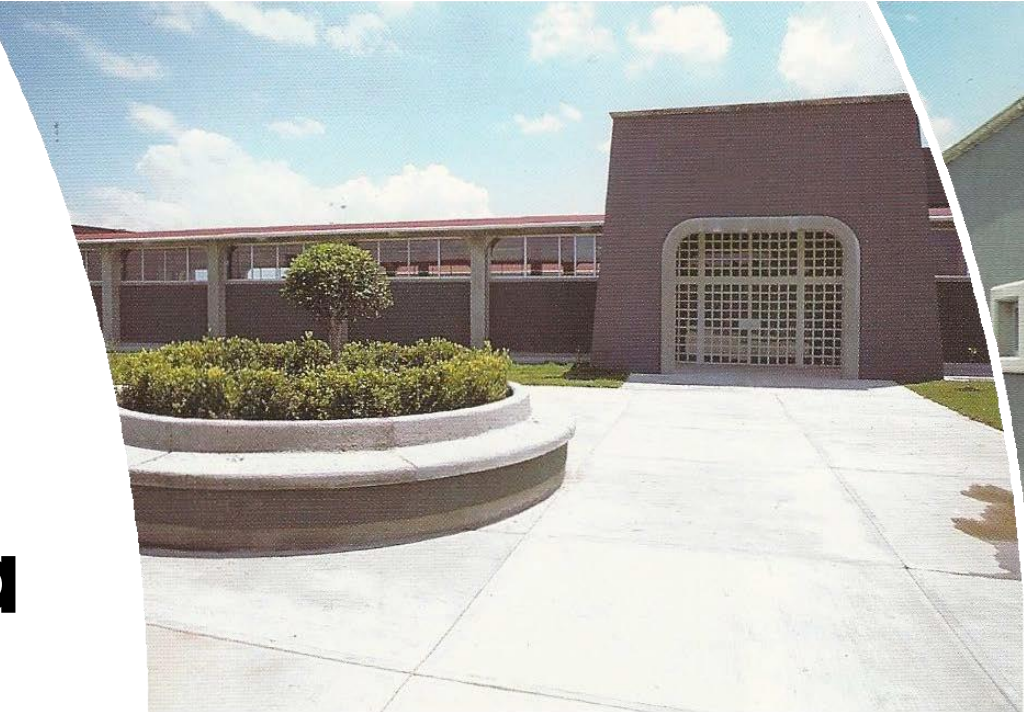

PLANEACIÓN

URBANA Y

REGIONAL

CARPETA

PLANEACIÓN URBANA Y REGIONAL

- Actualización del Programa Municipal de Desarrollo Urbano de San Catarina Nuevo León.
- Resaltan entro otros, los siguientes objetivos:
 - **Consolidar la zona urbana existente estableciendo nuevas densidades, intensidades, niveles y usos de suelo mixtos.**
 - **Establecer los instrumentos que darán viabilidad al proyecto de una Mega-planta Automotriz (TESLA).**

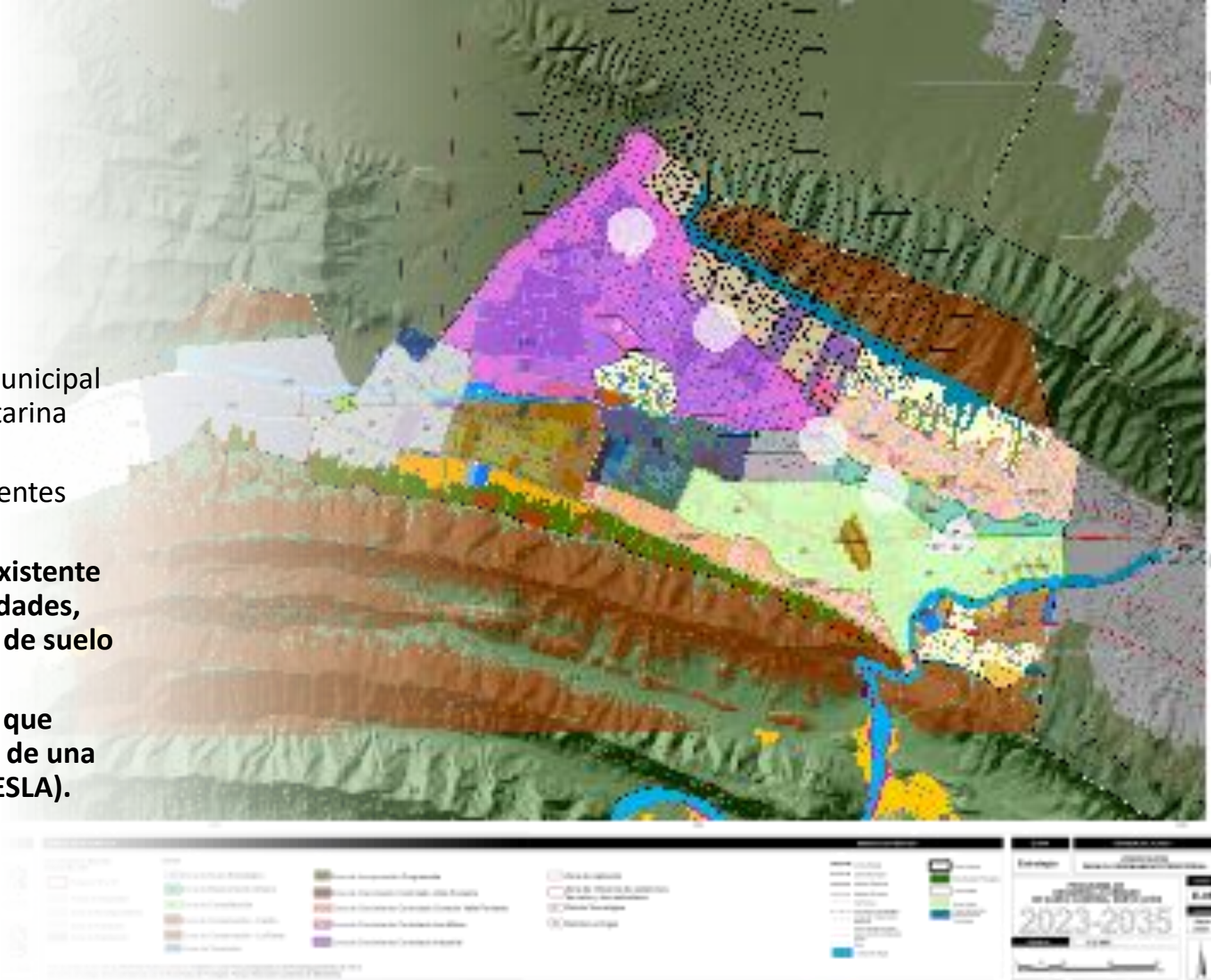



Plan Maestro de Desarrollo Urbano del Centro Estratégico Regional de Servicios Tren Maya, Escárcega, Campeche. Cliente: FONATUR, 2019-2020

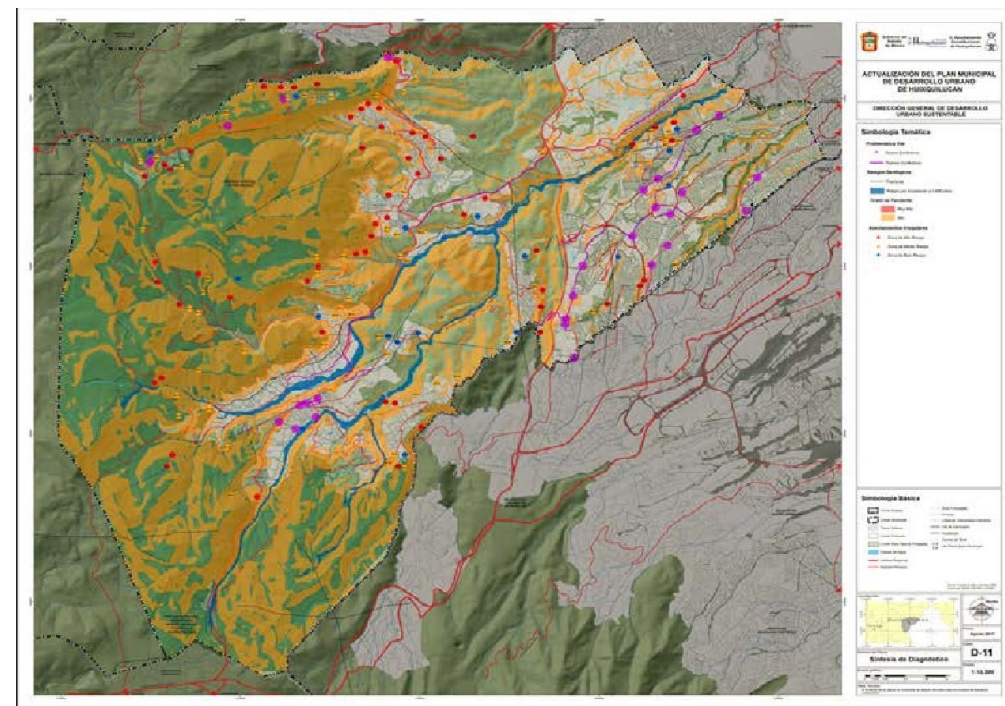

Actualización del Plan Municipal de Desarrollo Urbano del Municipio de Huixquilucan, Estado de México. Fecha de Publicación 14 de septiembre de 2017.

PLANEACIÓN URBANA Y REGIONAL



Programa Municipal de Desarrollo Urbano de Santa Catarina, Nuevo León
Cliente: R. Ayuntamiento de Santa Catarina /2014

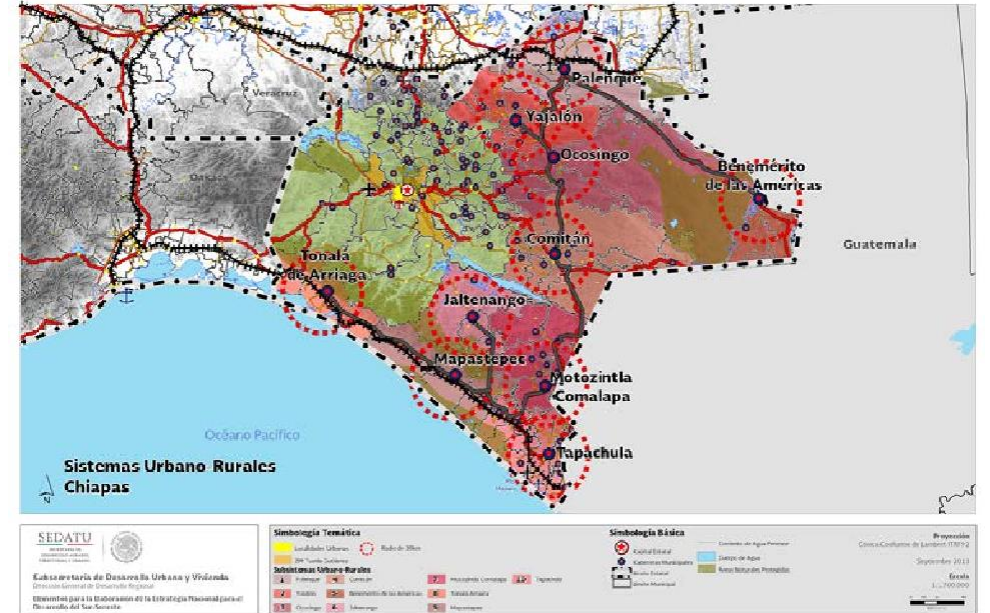

Programa Nacional de Desarrollo Regional del Sur Sureste / Secretaría de Desarrollo Agrario Territorial y Urbano (SEDATU) / 2013 - 2014

PLANEACIÓN URBANA Y REGIONAL



Plan Municipal de Desarrollo Urbano
de Nicolás Romero, Estado de México
Cliente: H. Ayuntamiento de Nicolás
Romero / 2012

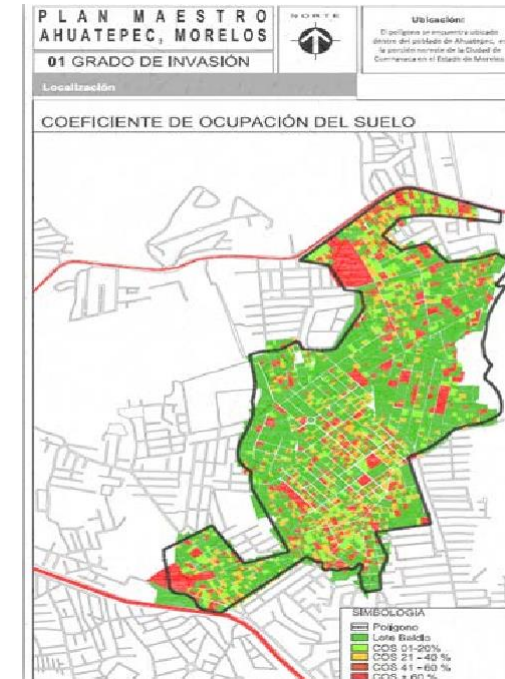

Plan Maestro de Urbanización de la
localidad de Ahuatepec en el
Estado de Morelos, Zonificación
primaria y Estructura Urbana del lugar,
Ahuatepec / 2013

PLANEACIÓN URBANA Y REGIONAL

- Ordenamiento Ecológico Territorial Refinería Bicentenario y diseño de Sistema de Información Geográfica (SIG) / Análisis de Impacto Ambiental, Social y Económico en las etapas de Caracterización y Diagnóstico, municipios de Atitalaquia, Atotonilco, Tezontepec, Tlaxcoapan y Tula de Allende / Secretaría del Medio Ambiente y Ordenamiento Territorial / Gobierno del Estado de Hidalgo / 2011

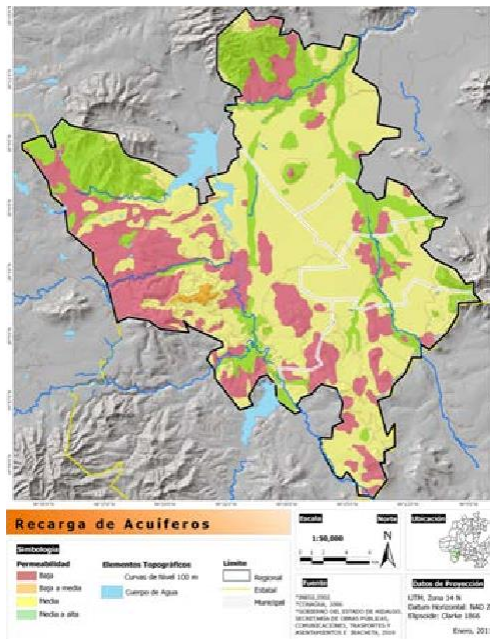

- Programa de Ordenamiento Ecológico Regional de la Huasteca Hidalguense / Análisis y Evaluación del Impacto Ambiental, Social y Económico en ocho municipios y diseño de Sistema de Información Geográfica (SIG) / fases de Caracterización, Diagnóstico, Pronóstico y Propuesta / Consejo Estatal de Ecología / Gobierno del Estado de Hidalgo / 2010-2011.

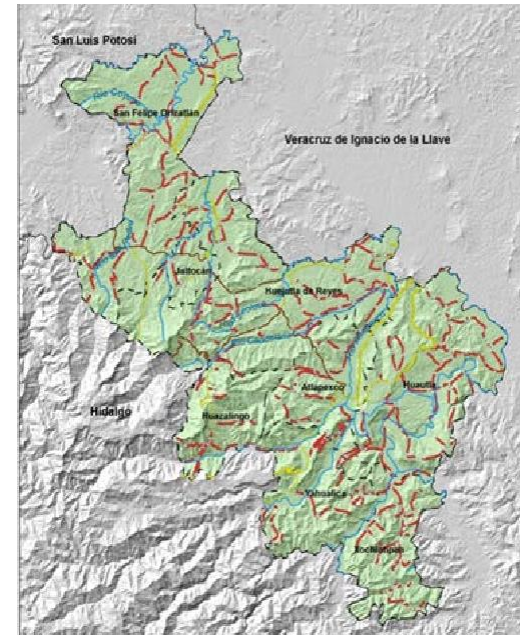

PLANEACIÓN URBANA Y REGIONAL

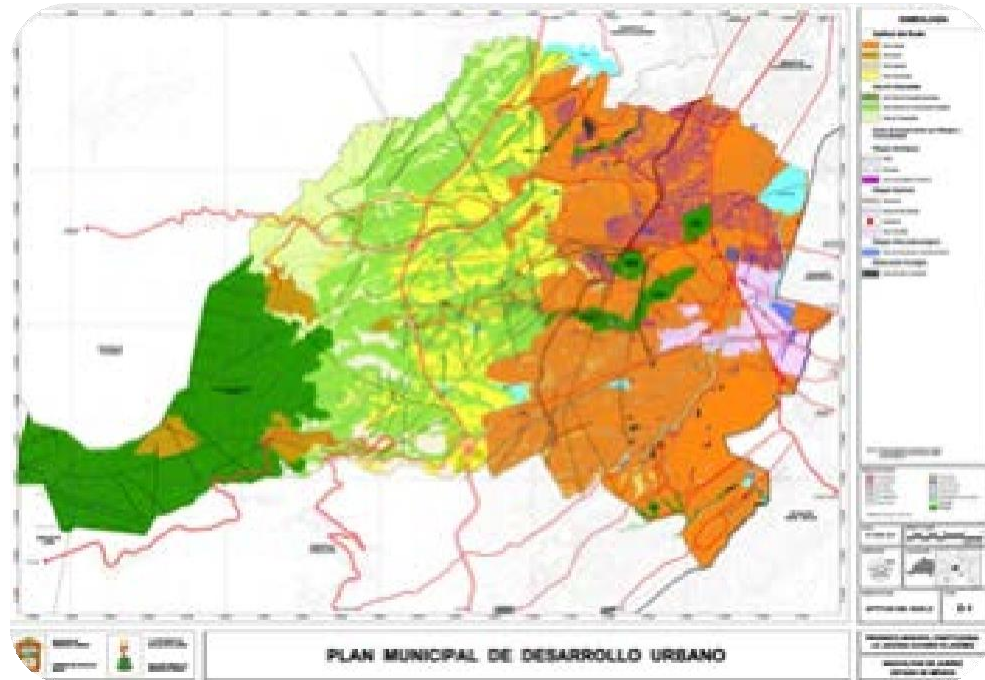

Plan Municipal de Desarrollo Urbano de Naucalpan de Juárez, Revisión., Cliente: Ayuntamiento de Naucalpan de Juárez / 2010



Anteproyecto Arquitectónico e Imagen Urbana de la Plaza de la Juventud, Ecatepec Estado de México.

Cliente: IMEJ / 2011

PLANEACIÓN URBANA Y REGIONAL



Plan Municipal de Desarrollo Urbano de Tlalnepantla de Baz, Estado de México / H. Ayuntamiento de Tlalnepantla, Estado de México / 2000

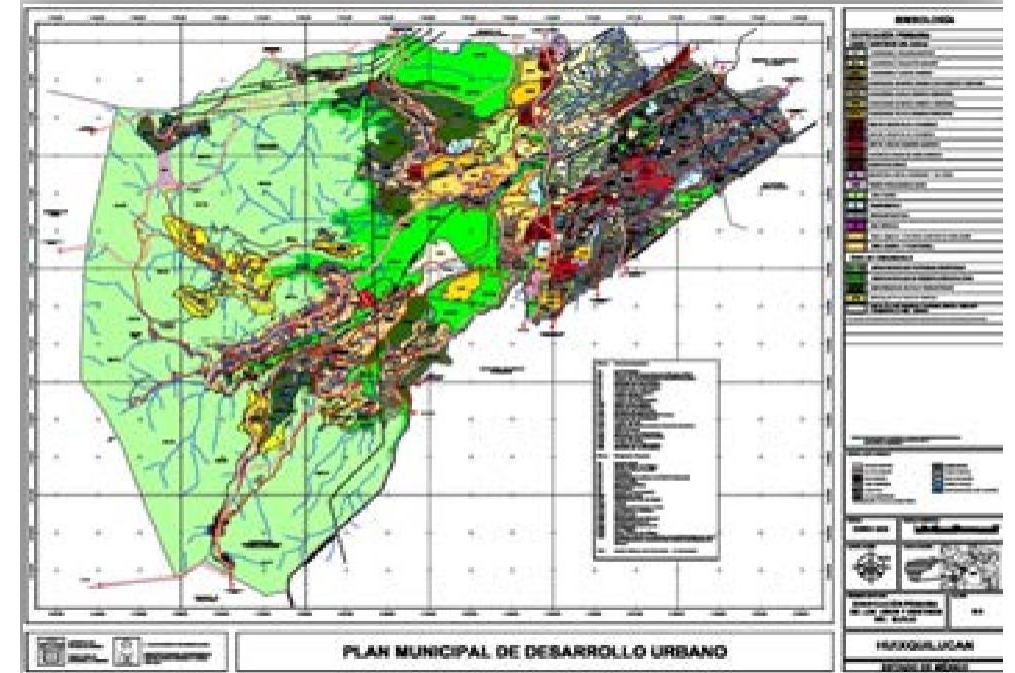

Plan Municipal de Desarrollo Urbano de Huixquilucan, Estado de México / H. Ayuntamiento de Huixquilucan / 2009

M. en C. Carlos Corral Serrano
Director General
CCA Ingeniería y Planeación

Av. División del Norte 24 - 6, Col. Del Valle Norte
03103
Ciudad de México

T. 55 5523 4283
T. 55 5543 7860
C. 55 5068 9608

e-mail. carlos@ccorral.com.mx

